

Síndrome X frágil

1 en 2500 niños
y
1 en 4000 niñas

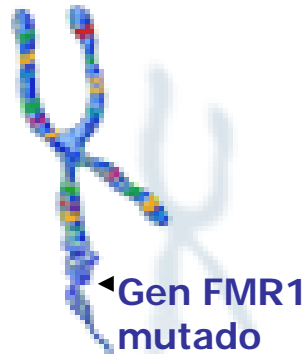
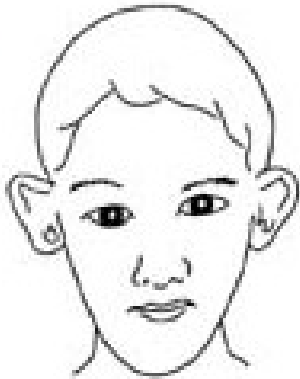

Características

- Trastorno del desarrollo psicomotor
- Cara alargada y orejas prominentes
- Hiperlaxitud articular
- Aumento del tamaño de testículos
- Síntomas autistas
- Problemas de integración sensorial
- Trastorno del lenguaje
- Hiperactividad y déficit de atención
- Anxiedad e Impulsividad
- Contacto ocular escaso
- Mala adaptación a cambios de rutina
- Evitan ser tocados o abrazados
- Buen aprendizaje visual e imitación

Estudio de transmisión familiar

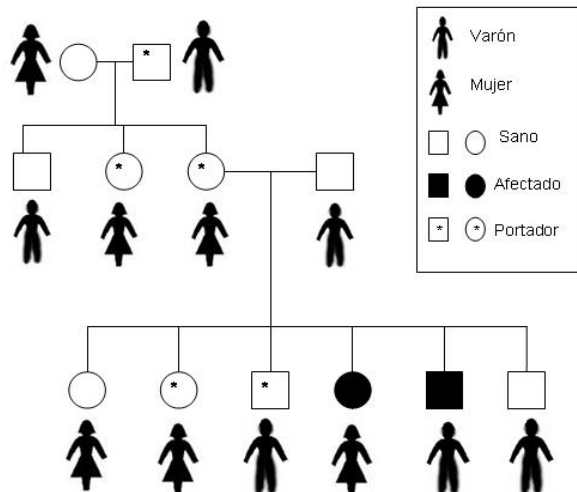

Síndrome X frágil

FALTA DE ACTIVACION DEL CEREBRO AFECTADO



ACTIVACION NORMAL DEL CEREBRO





Síndrome X frágil



Necesidades terapéuticas y educativas

Estimulación precoz

Terapia de integración sensorial

Logopedia, terapia del habla

Estímulo visual junto con estímulo verbal

Programa educativo de inclusión apropiado

Clases muy estructuradas y rutinas en el aprendizaje

Reforzamiento positivo del buen comportamiento

Instrucciones claras y concisas

Tratamiento farmacológico sintomático

Terapia ocupacional

Integración socio-laboral



Grupo de investigación en patología mental "INTRAM" CTS546. Laboratorio de investigación



Proyectos de investigación financiados por:

